



Foto nn. 1-2-3. Locale ad uso magazzino al piano S1, sito nel Comune di Limbiate (MB) alla Via Sardegna n. 7. Complesso residenziale ed ingressi pedonali al civico numero 7 di Via Sardegna



Foto nn. 4-5. Complesso residenziale



Foto nn. 6-7-8-9. Parti comuni ed accesso al piano S1 da scala condominiale esterna

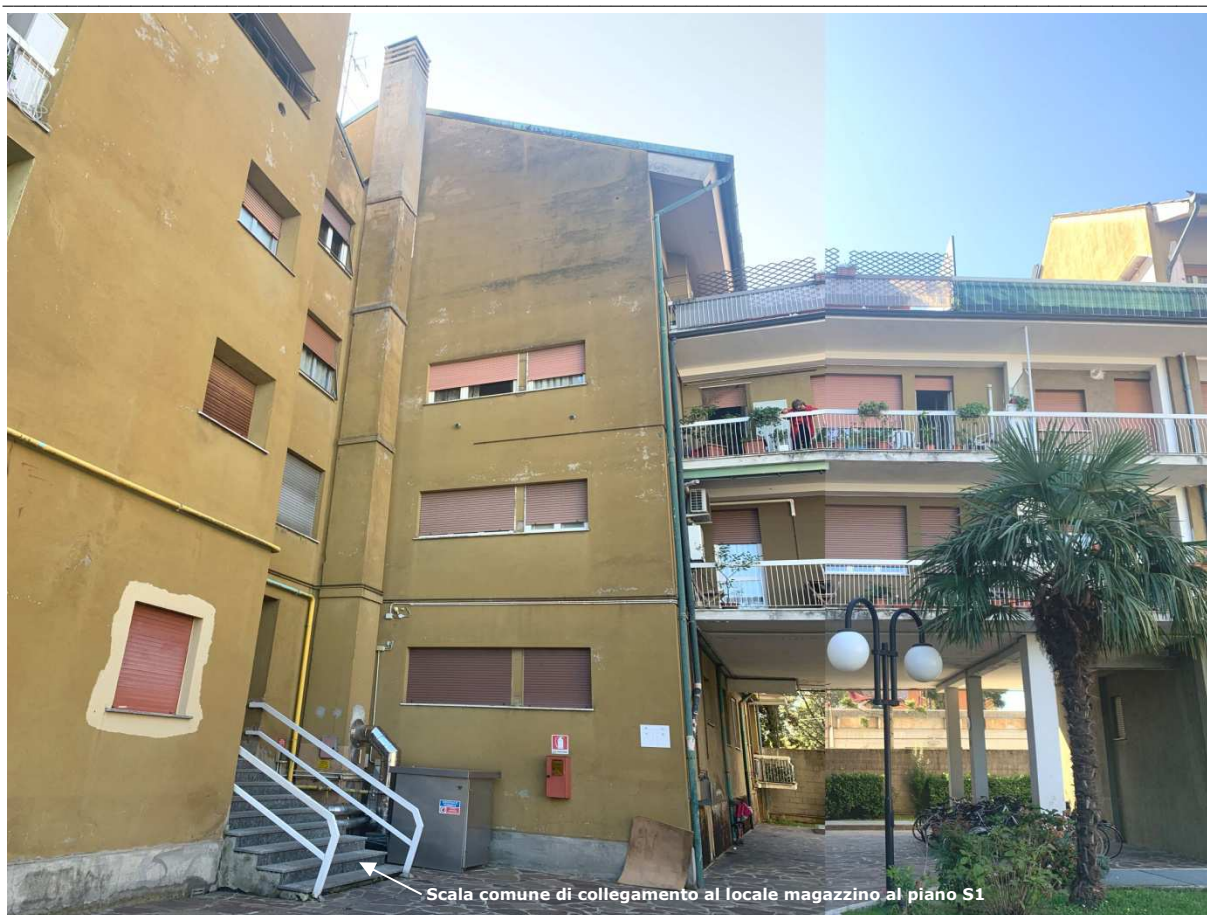

Foto nn. 10-11-12-13-14. Piano S1. Locale ad uso magazzino

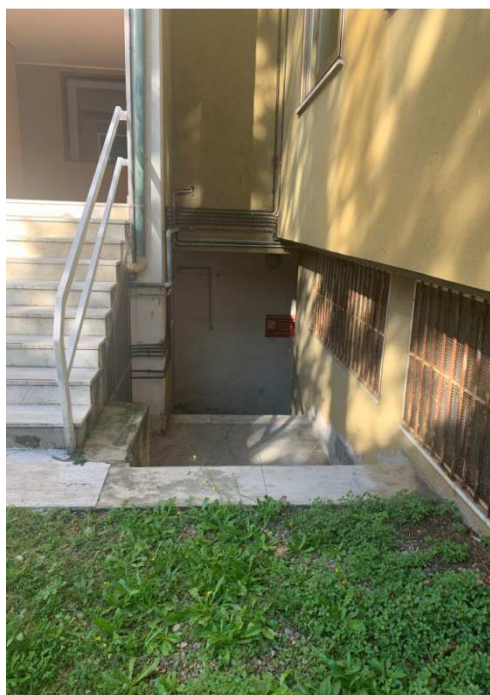

Foto n. 15. Piano S1. Locale ad uso magazzino



Foto nn. 16-17. Piano S1. Bagno e porta di accesso dalla corsia di manovra comune



Foto nn. 18-19. Piano S1. Porta di accesso dalla corsia di manovra comune e seconda porta di accesso al magazzino



Foto n. 20. Piano S1. Locale ad uso magazzino



Foto n. 21. Piano S1. Locale ad uso magazzino

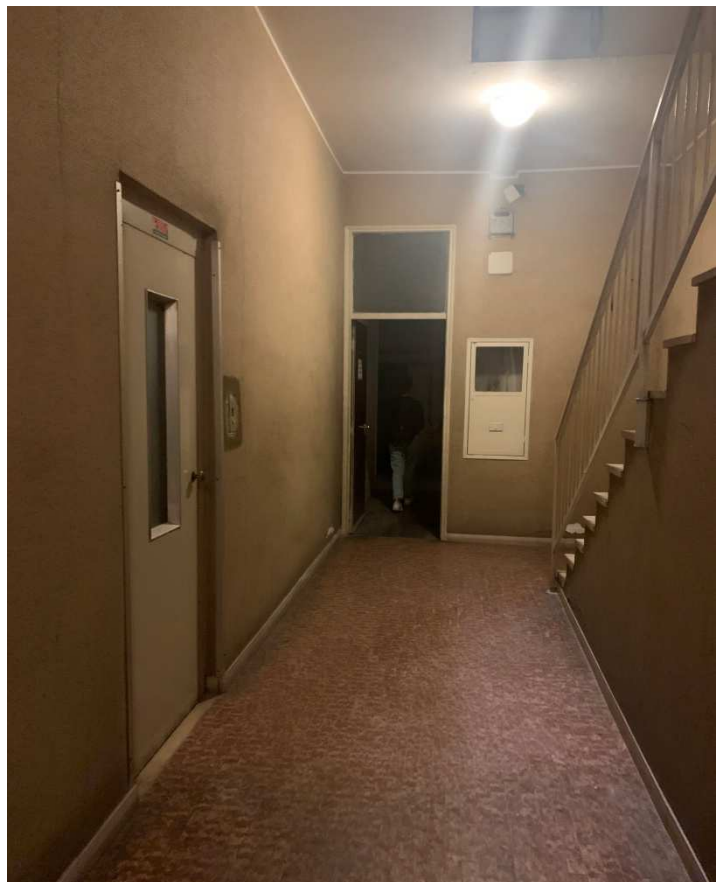

Foto nn. 22-23. Piano S1. Secondo ingresso dell'immobile ubicato in fondo al corridoio comune

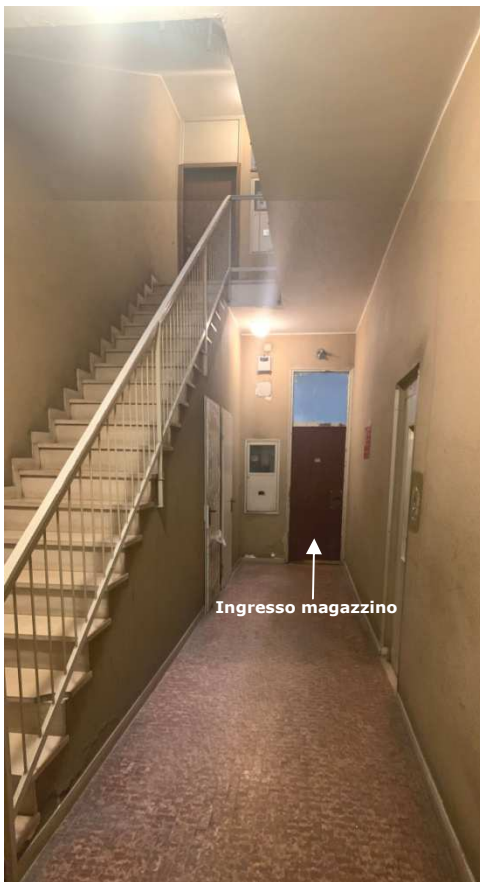
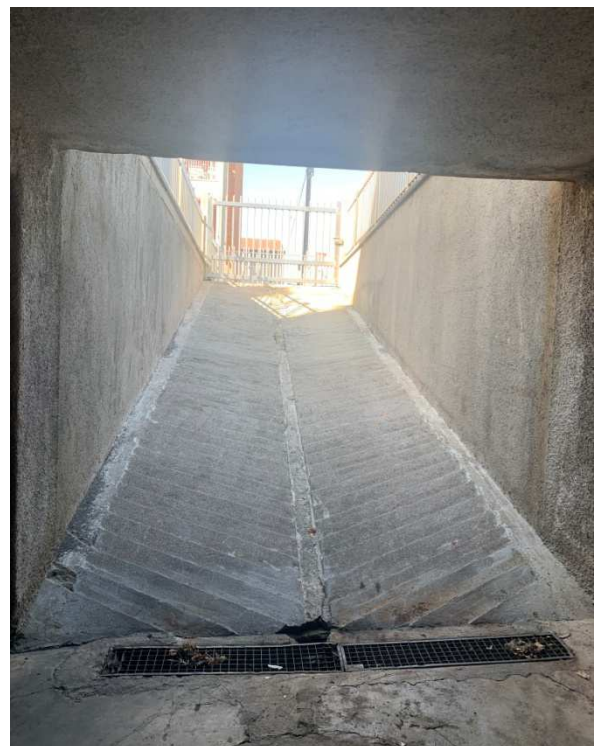
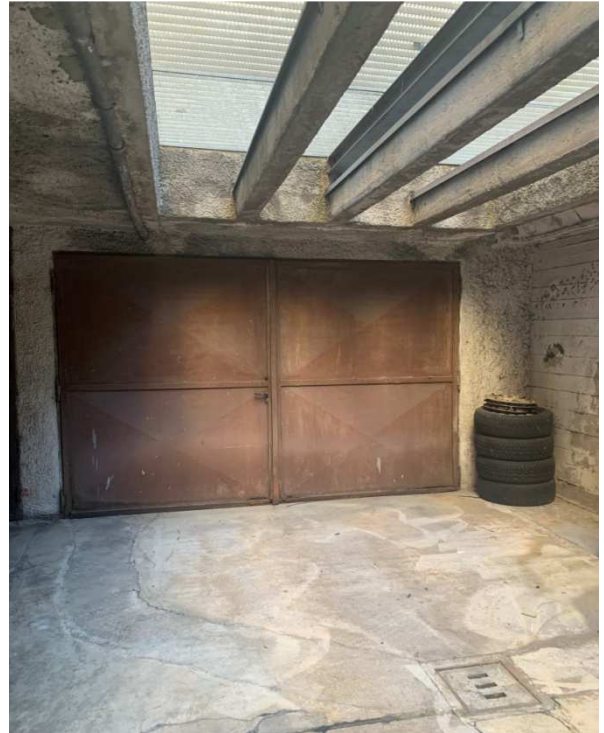
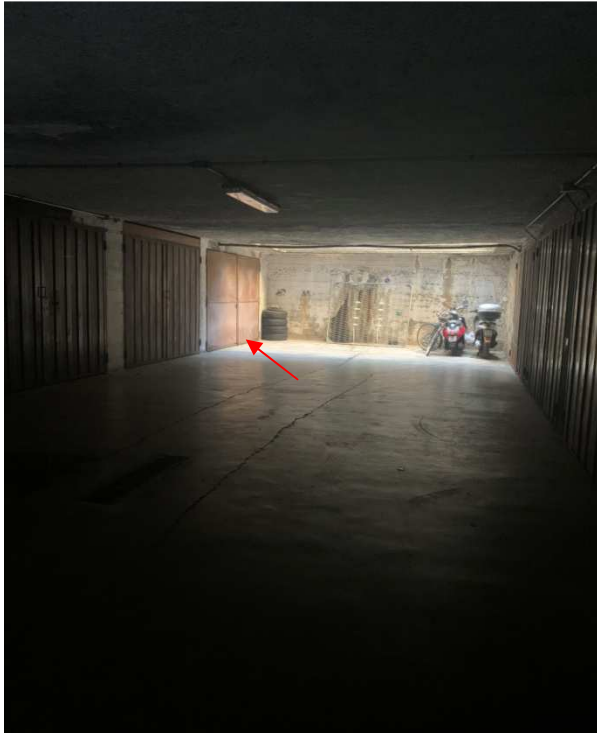

Foto nn. 24-25-26-27-28. Piano S1. Ingresso dall'esterno al locale magazzino a mezzo di rampa carrabile comune